



La settimana della
Comunità Educante

📅 8 | 23 MARZO 2024

Cos'è una comunità educante?



Se ne parla molto ma resta, spesso, un concetto astratto.

Dall'8 al 23 marzo, con una settimana (anzi 2) densa di eventi legati all'educazione, ci alleneremo nella **Circoscrizione 3** a diventare Comunità Educante, vivendo concretamente esperienze insieme a tante delle realtà che sul territorio fanno attività educative.

Le feste, i momenti di riflessione, le passeggiate, le attività per gli studenti, per gli insegnanti, per le famiglie e anche per tutti i cittadini che proponiamo nascono dai legami che in questi mesi - attraverso il progetto **ComunitAttiva**, finanziato dall'impresa Sociale **Con I Bambini** - si stanno costruendo tra scuola, associazioni ed istituzioni presenti sul territorio.

Vi aspettiamo.



Le proposte per le scuole



Scuole primarie

📅 **12 marzo** ⌚ 10.00 - 11.00

Quando eri piccolo com'erano i tram e le scuole?

Incontro presso la casa di Riposo Lingottino con gli studenti dell'IC Palazzeschi - Dal Piaz

A cura di Uisp, Gruppo Abele e animatori della Rsa

📍 **Casa di riposo Lingottino, Via Lancia 4**

📅 **13 marzo** ⌚ 10.00 -12.00

Conosciamo la Moschea

Incontro in Moschea Hidayya con Hakima Nacer

A cura di Gruppo Abele

📍 **Moschea Hidayya Strada delle Cacce 14/12**

📅 **13 marzo** ⌚ 08.30 - 10.30

Un Miglio intorno alla scuola

Attività di cammino per le classi scuola primaria Toscanini con Istruttore di Cammino Uisp

A cura di Uisp e Asl Città di Torino, attività realizzata all'interno del progetto Muovinsieme

📍 **Partenza dalla scuola Toscanini, via Tofane 22**

📅 **13 marzo** ⌚ 10.00 - 12.00

Esperienza civica: "Il Consiglio dei bambini e dei ragazzi"

Un giorno da consigliere con gli studenti dell'IC Palazzeschi-Dal Piaz

A cura di Circoscrizione 3 e Uisp

📍 **Sala Consiliare Circoscrizione 3 - Corso Peschiera**

Le proposte per le scuole

📅 **14 marzo** 🕒 10.30 - 12.00

A spasso con Arte

Una passeggiata per scoprire, disegnare, fotografare e raccontare insieme le installazioni di arte contemporanea di Borgo San Paolo

A cura di Fondazione Sandretto Re Rebaudengo

📍 **Inizio itinerario alla Fondazione Sandretto Re Rebaudengo, via Modane 16**

In caso di pioggia l'attività sarà annullata

📅 **15 marzo** 🕒 09.00 - 10.30

Un Miglio intorno alla scuola

Attività di cammino per le classi della scuola Ottino con Istruttore di Cammino Uisp

Arrivo alla Rsa Mazzarello

A cura di Uisp e Asl Città di Torino attività realizzata all'interno del progetto Muovinsieme

📍 **Partenza dalla scuola Ottino, Via Brissogne 32**

📅 **15 marzo** 🕒 10.30 - 11.30

Scambio Intergenerazionale

Incontro tra alunni della scuola Ottino e gli Ospiti della Casa di riposo

A cura di Uisp e animatori della Rsa

📍 **Casa di riposo Mazzarello, via Maria Mazzarello 114**

📅 **15 marzo** 🕒 16.30 - 17.00

Car Free - Via Brissogne 32

Animazione ludico-artistica con le educatrici del Gruppo Abele

A cura di Gruppo Abele e IC Palazzeschi

📍 **Via Brissogne 32**

Scuole secondarie di primo e secondo grado

📅 **11 marzo** ⌚ 9.00 - 13.00

Caccia al tesoro per conoscere il quartiere

Con gli studenti della scuola Maria Mazzarello

L'attività è organizzata dagli studenti del Liceo Berti in collaborazione con Gruppo Abele, Università della strada Gruppo Abele, Uisp, Aiace, Dip. Informatica e Dip. di Psicologia Unito

📍 **Fabbrica delle "e" e Cumiana15**

📅 **11 marzo** ⌚ 10.30 - 12.30

Passaggiata tra le fabbriche del Quartiere San Paolo

La passeggiata sarà condotta da Sergio Donna, Associazione Monginevro Cultura

L'attività è indicata per studenti di quarta e quinta superiore

A cura di Associazione Monginevro Cultura

📍 **Partenza via Sestriere 34**

📅 **12 marzo** ⌚ 9.00 - 13.00

Caccia al tesoro per conoscere il quartiere

Con gli studenti delle scuole IC Palazzeschi e IC Perotti - Toscanini

L'attività è organizzata dagli studenti del Liceo Berti in collaborazione con Gruppo Abele, Università della strada Gruppo Abele, Uisp, Aiace, Dip. Informatica e Dip. di Psicologia Unito

📍 **Fabbrica delle "e" e Cumiana15**

📅 **13 marzo** ⌚ 18.00 -19.30

Mamma ho paura!

Un pomeriggio per riflettere sulle paure delle giovani generazioni e sul ruolo educativo degli adulti. Incontro genitori e figli. *A cura di Università della strada e Gruppo Abele*

📍 **Scuola Madre Mazzarello, Via Cumiana 2-14**

Le proposte per le scuole

📅 **14 marzo** 🕒 08.00 - 11.30

Sport Civico

Attività sportive in Via Cumiana (discipline orientali, skate) con gli studenti della scuola Mazzarello

A cura di Uisp

📍 **Cumiana15**

📅 **14 marzo** 🕒 12.45 - 14.30

Non sprecare!

Raccolta dell'inventuto con Associazione Eufemia presso il mercato di Corso Racconigi e con gli studenti della scuola Mazzarello

A cura di Gruppo Abele e Associazione Eufemia

📍 **Mercato Corso Racconigi**

📅 **14 marzo** 🕒 14.00 - 17.00

Car free - Via Lancia

Animazione sportiva e ludico- motoria, concerto e spettacolo teatrale degli alunni della scuola, pranzo e merenda

A cura di Uisp e IC Palazzeschi.

📍 **Via Lancia 140**

📅 **15 marzo** 🕒 10.00 - 11.50

Audiowalk San Paolo

Racconto sonoro con l'uso di cuffie audio e testimonianze dirette alla scoperta del passato e del presente della Circoscrizione 3 con gli studenti dell'IC Perotti - Toscanini

A cura di Invasioni Creative, Associazione Antheas APS e Gruppo Abele con il sostegno della Circoscrizione 3 - Città di Torino

📍 **Partenza dalla Scuola Perotti, Via Tofane 22**

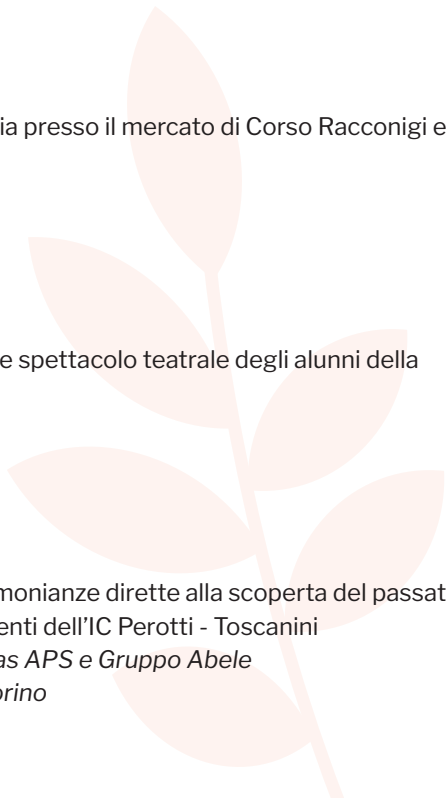

Le proposte per le scuole

📅 **17 marzo** 🕒 19.00 - 22.00

Torneo di Calcio dei Licei – Turin School League

Tornei con partite di Calcio a 11 Maschile e Calcio a 5 Femminile presso Cit Turin.

In collaborazione con Uisp Gruppo Abele e Squadre Licei

📍 **Scuola calcio Cit Turin Lde, corso Ferrucci 63/a**

Laboratori per gli insegnanti

📅 **9 marzo** 🕒 09.30-13.00

Le mani come arto pensante

Laboratorio di didattica meditativa

condotto da Ferdi Giardini, artista designer, docente

A cura di Gruppo Abele nell'ambito del progetto Fabbrica delle Storie IX

📍 **Binaria, via Sestriere 34**

Informazioni e prenotazioni: binaria@gruppoabele.org



📅 **11 e 25 marzo** 🕒 15.00 - 18.00

EDULIFE

Educazione digitale e civica tra community online e comunità territoriali

Ciclo di incontri che accompagna le e i docenti alla scoperta di un percorso di educazione civica e digitale attraverso FirstLlife, il social network civico che promuove la cittadinanza attiva delle classi. Il corso, inserito nel Catalogo Regionale per la scuola 23/24, a cura del Ce.Se.Di., se frequentato nella sua interezza, è valido ai fini della formazione in servizio del personale docente della scuola. In occasione dell'inizio della Settimana Educante, il giorno 11/3, in apertura del corso, il team di ITER proporrà un percorso di visita agli spazi e di approfondimento su attività e laboratori per le classi proposti attraverso il Catalogo Crescere in Città.

📍 **ITER scuola centro civico, via Bardonecchia 34**

Prenotazioni: sergio.frezza@cittametropolitana.torino.it entro il 6/3

📅 **23 marzo** 🕒 9.30 - 13.00

Danzando s'impara

Laboratorio di danzamovimentoterapia, condotto da Aurora Lo Bue, antropologa e danzamovimentoterapeuta.

A cura di Gruppo Abele nell'ambito del progetto Fabbrica delle Storie IX

📍 **Binaria, via Sestriere 34**

Informazioni e prenotazioni: binaria@gruppoabele.org



📅 **9 marzo** 🕒 10.30 - 15.00

Inaugurazione settimana della Comunità educante

Piccoli semi

Laboratorio nel giardino di Binaria alla scoperta dei piccoli semi

Per bambini/e 0-12 anni e adulti di riferimento

A cura di Gruppo Abele

📍 **Fabbrica delle "e", Corso Trapani 91/b**

Ingresso libero, per informazioni: genitoriefigli@gruppoabele.org

📅 **16 marzo** 🕒 10.00 - 12.00

Il Cinema un gioco magico

Ti sei mai chiesto qual è la magia che c'è dietro le immagini in movimento?

Scopriamolo insieme durante il laboratorio

Famiglie con bambini dai 6 ai 10 anni

A cura di Aiace - Iter

📍 **Scuola Centro Civico, via Bardonecchia 34**

Per le iscrizioni: bit.ly/cinemagiocomagico

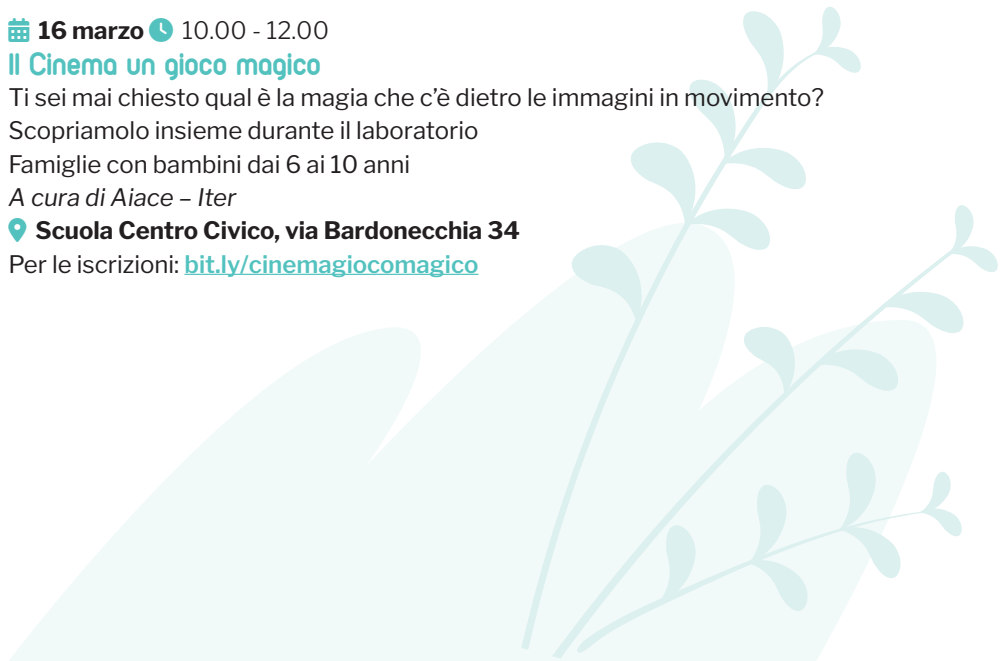

I cantieri della Comunità educante



📅 **12 marzo** ⌚ 18:30-20:00

Affiancamento familiare: una famiglia per una famiglia

Una forma innovativa di intervento sociale pensata per sostenere famiglie che vivono una situazione di temporanea difficoltà nella gestione della propria vita quotidiana e nelle relazioni educative con i figli

A cura di Gruppo Abele

📍 **Fabbrica delle “e”, corso Trapani 91/b**

Ingresso libero, per informazioni: genitoriefigli@gruppoabele.org

📅 **14 marzo** ⌚ 17.00 -19.00

Spozi, relazioni, azioni

Primi risultati della Ricerca/azione del progetto ComunitAttiva. Intervengono Guido Boella, Gemma Garbi e Norma De Piccoli, Unito; Francesca Troise, Presidente Circostrizione 3; Carlotta Salerno, Assessore Servizi Educativi Comune di Torino; Claudia Mandrile, Compagnia di San Paolo; Massimo Aghilar, Uisp; Lucia Bianco, Gruppo Abele
A cura di Dipartimento di Psicologia e Informatica, Unito, Gruppo Abele, Circ 3 e Uisp

📍 **Sede Circostrizione 3, Corso Peschiera 193**

Ingresso libero, per informazioni: comunita_educanti_3@gruppoabele.org

📅 **15 marzo** ⌚ 17.30-18.30

Workshop Scuole car free

Una zona scolastica nella nostra zona

Intervengono: Circostrizione 3, Uisp e Assessora Chiara Foglietta
L'incontro è rivolto a insegnanti, genitori, associazioni del territorio e cittadini

📍 **Scuola Primaria L. Ottino, Via Brissogne, 32**

Le librerie della Circoscrizione 3

📅 **13 marzo** 🕒 18.30

Dire Fare Baciare Lettera Testamento

L'evento della morte: come affrontarlo nella relazione educativa e di aiuto. Presentazione del libro *Dire Fare Baciare Lettera Testamento*, con l'autrice Maria Varano, psicologa

A cura di Binaria

📍 **Binaria, Via Sestriere 34**

Informazioni e prenotazioni: binaria@gruppoabele.org

📅 **15 marzo** 🕒 18.30 - 20.30

Laboratorio di Haiku (dagli 8 anni in avanti)

La poesia per tutti con Pino Pace

L'haiku è un'antica forma di poesia giapponese che in soli tre versi e diciassette sillabe racconta un gesto, un momento unico

📍 **Libreria Nisa, via Paolo Braccini 93/B**

Informazioni e prenotazioni: info@librerianisa.it - 011 2386125

📅 **15 marzo** 🕒 19.00 -20.30

Il cinema che non c'è

Presentazione del libro *Il cinema che non c'è* di Davide Mazzocco, Bietti edizioni

📍 **Libreria Pantaleon, Via Grassi 14**

Informazioni e prenotazioni:

librieriapantaleon@gmail.com

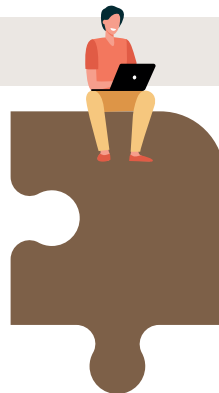

011 0203896

📅 **15 marzo** 🕒 18.00 -20.00

Orecchie d'asino

Spettacolo di teatro da tavolo con Claudio Montagna. A seguire Chiara Alpestre e Alfonso Cipolla illustrano *Teatro da tavolo*, un volume composito che unitamente a vari saggi raccoglie i copioni scritti da Claudio Montagna per questa sua particolarissima narrazione con figure (Edizioni SEB27)

📍 **Gruppo Abele**

Informazioni e prenotazioni: comunita_educanti_3@gruppoabele.org

📅 **22 marzo** 🕒 18.30 - 20.00

Educato verso educante:

come essere nato insegnante e scoprirlo soltanto dopo

Prima presentazione del libro di Fabio Caucino, con l'autore Cristiana Voglino, editrice, e Luisa Piarulli, Docente universitaria a contratto, pedagogista, già presidente nazionale Anpe

📍 **Libreria Belgravia, via Vicoforte 14/d**

Informazioni e prenotazioni: **347 5977883** (whatsapp)





Passeggiate urbane in Circoscrizione 3

📅 **15 marzo** 🕒 10.00 - 12.00

Camminiamo insieme

Gruppo di Cammino - conosciamo il nostro quartiere

A cura di Uisp e Gruppo Abele

📍 **Binaria, Via Sestriere 34**

📅 **15 marzo** 🕒 16.30 - 18.00

Audiowalk San Paolo

Racconto sonoro con l'uso di cuffie audio

“Audiowalk” è un itinerario sonoro costruito attraverso la voce delle persone che abitano ogni giorno un quartiere. Un evento multimediale di comunità dove ogni partecipante può ascoltare una storia collettiva in cuffia camminando insieme

A cura di Invasioni Creative in collaborazione con Gruppo Abele, Comala e Cumiana 15 con il sostegno della Circoscrizione 3 - Città di Torino

📍 **Fabbrica delle “e”, corso Trapani 91/b**

Informazioni e prenotazioni: organizzazione@invasioncreative.it

📅 **16 marzo** 🕒 10.00 - 12.00

Camminiamo insieme

Gruppo di Cammino - salute e movimento fisico

A cura di Asl Città di Torino, Auser e Uisp

📍 **Cumiana15**

3kking - Passeggiate urbane in Circostrizione 3

📅 **16 marzo** ⌚ 14:30-17:30

A ognuno il suo nome!

Passeggiata urbana per ri-conoscere gli alberi

A cura di Casacomune Aps e Gruppo Abele

📍 **Partenza: di fronte al Totem della Pace tricolore
(ang. Corso Regina Margherita/Corso Lecce)**

Informazioni e prenotazioni: casacomunelaudatoqui@gmail.com

📅 **17 marzo** ⌚ 12.00

Tour culinario alla scoperta del quartiere latino

a cura di Ana Ponce dell'Ass. Semilleros e Gruppo Abele

📍 **Partenza: Cinema Eliseo, Via Monginevro 42**

È obbligatoria l'iscrizione, informazioni e iscrizioni:

comunita_educanti_3@gruppoabele.org



Per tutti

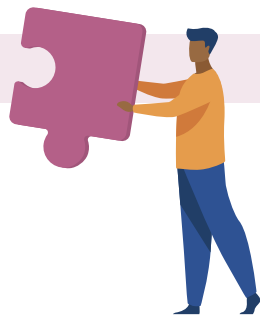

📅 **8 marzo** ⌚ 21.00 - 23.00

Danze africane per la Giornata della donna

A cura di Ast, Associazione Senegalesi Torino e Gruppo Abele

📍 **Gruppo Abele, Fabbrica delle "e"**

Ingresso libero. Per informazioni: Ba Diallo **327 1362768**

Mbacke Ndiaye **329 0071724**

📅 **17 marzo** ⌚ 10.30

Gruppo di Cammino

Rivolto al Comitato di Quartiere di Via Di Nanni (Comitato Senso Civico Borgo San Paolo) con partenza dal sagrato della Chiesa di San Bernardino. Durante la camminata si progetteranno le prossime iniziative che interesseranno Via Di Nanni e i suoi abitanti

A cura di Uisp e Asl Città di Torino

📍 **Partenza: Chiesa di san Bernardino, via S. Bernardino 11**

📅 **19 marzo** ⌚ 11.00

il sogno di Icaro

Inaugurazione mostra di German Impache e Annibale Renato Rega

📍 **Circoscrizione 3, Corso Peschiera 193**

📅 **19 marzo** ⌚ 19.00

Inaugurazione mostre

Danielle McKinney "Fly on the wall" | Mohammed Sami "Isthmus"

Diana Anselmo "Je vous aime" | The Otolith Group "What the Owl Knows"

Ingresso gratuito

📍 **Fondazione Sandretto Re Rebaudengo, via Modane 16**

...al Femminile

📅 **11 marzo** ⌚ 10.00 - 11.40

Open Day alla Piscina al Femminile

Open Day presso la Piscina Trecate riservato a sole donne nell'ambito della Piscina al Femminile.

Due turni: 10.00 - 10.50 e 10.50 - 11.40

A cura di Uisp

📍 **Piscina Trecate, via V. Alessandri 29**



Enti promotori: Gruppo Abele, Uisp, Circoscrizione 3

Partnership: AIACE, AGAPE, ASL Città di Torino, AUSER, Binaria, Ente Casa Madre Mazzarello delle Salesiane di Don Bosco, EsPerTo Estudiantes Per Torino, La Speranza Al Amal, IC A. Palazzeschi, IC Toscanini-Perotti, Liceo Statale Berti, ITER – Comune di Torino, UNITO - Dipartimenti Informatica e Psicologia, Università della Strada

Altri soggetti della comunità educante: Associazione Antheas APS, Associazione Eufemia, Associazione Monginevro Cultura, Associazione Semilleros, Ast, Associazione Senegalesi Torino, Casa di Riposo Lingottino, Casa di riposo Mazzarello, Casacomune Aps, Comitato di Quartiere di Via Di Nanni, Fondazione Sandretto Re Rebaudengo, Gastronomia Lineas de Nasca, Invasioni Creative, Libreria Belgravia, Libreria Nisa, Libreria Pantaleon, Minimarket la straniera, Moschea Hidaya, piscina Trecate, Ristorante el sabor de mi tierra, Ristorante Terezà

PER INFORMAZIONI:

- ☎ 011 3841083 | 366 8709090
- ✉ comunita_educanti_3@gruppoabele.org
- 🌐 percorsiconibambini.it/comunitattiva
- 📘 GruppoAbele-Genitori & Figli
- 📷 [gruppoabele_genitoriefigli](https://www.instagram.com/gruppoabele_genitoriefigli)

Scopri tutte le iniziative

